

2 DETALHE AMPLIAÇÃO LADO 1 - ALVENARIA ALAMBRADO

1 PLANTA DE LOCAÇÃO
1 : 300



5 PERSPECTIVA 3D - PORTAL DE ENTRADA



3 FACHADA PORTAL DE ENTRADA
1 : 100

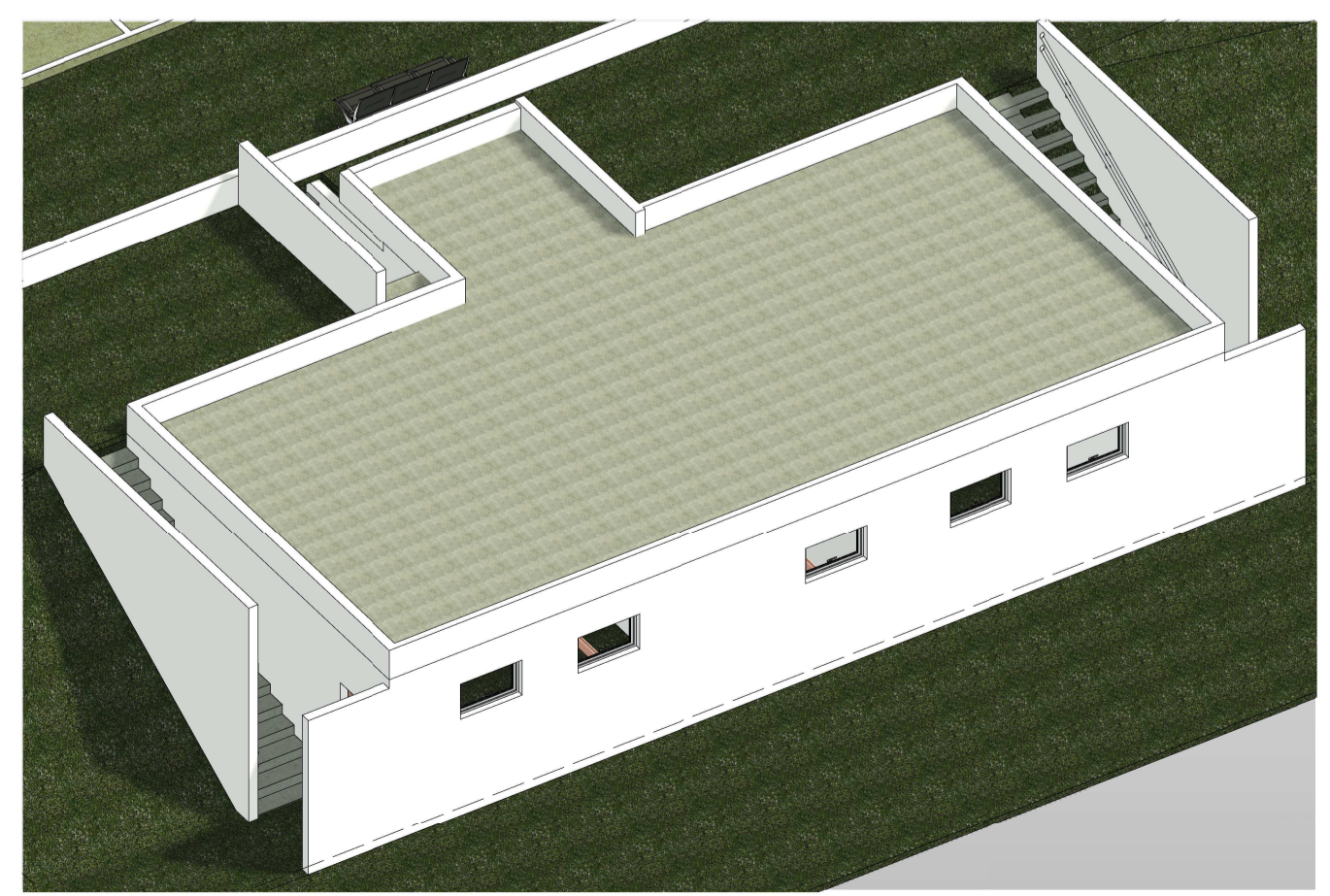

4 PERSPECTIVA 3D - VESTIÁRIO EXTERNO

PREFEITURA MUNICIPAL DE ÁLVARO DE CARVALHO PLANTA LAYOUT E VISTAS 3D		FOLHA 2/2
PREFEITURA MUNICIPAL DE ÁLVARO DE CARVALHO ÁLVARO DE CARVALHO SÃO PAULO ENDEREÇO RUA CORNÉLIO MARCONDES DE MELO PREFEITO MUNICIPAL ADILSON DE OLIVEIRA LOPES ESCALAS INDICADAS		
ÁREAS TOTAL A REFORMAR 92,95 m ² TOTAL A CONSTRUIR..... 56,27 m ² ÁREA DO GRAMADO 7350,00 m ²		DECLARO QUE A APROVAÇÃO DO PROJETO NÃO IMPLICA NO RECONHECIMENTO POR PARTE DA PREFEITURA, DO DIREITO DE PROPRIEDADE DO TERRENO. PREFEITURA MUNICIPAL DE ÁLVARO DE CARVALHO ADILSON DE OLIVEIRA LOPES PREFEITO MUNICIPAL CPF: 098.165.538-01
SITUAÇÃO SEM ESCALA 		RESPONSÁVEL TÉCNICA JANAINA CRISTINA DE SOUZA BONATO CREA/SP 5070526485