

3 CORTE AA
1 : 100

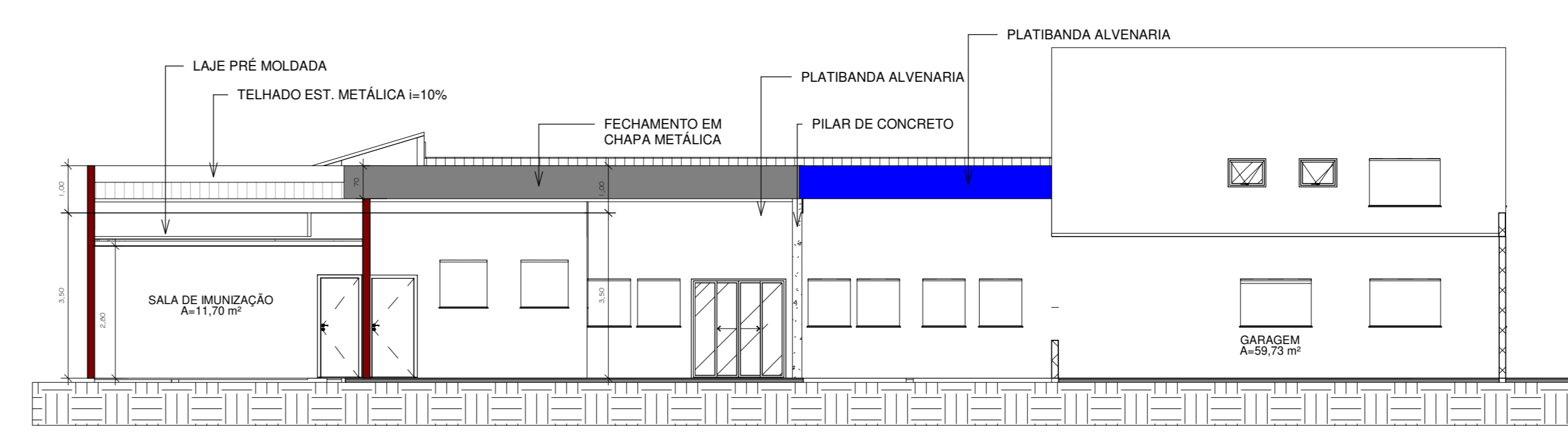

6 CORTE BB
1 : 100

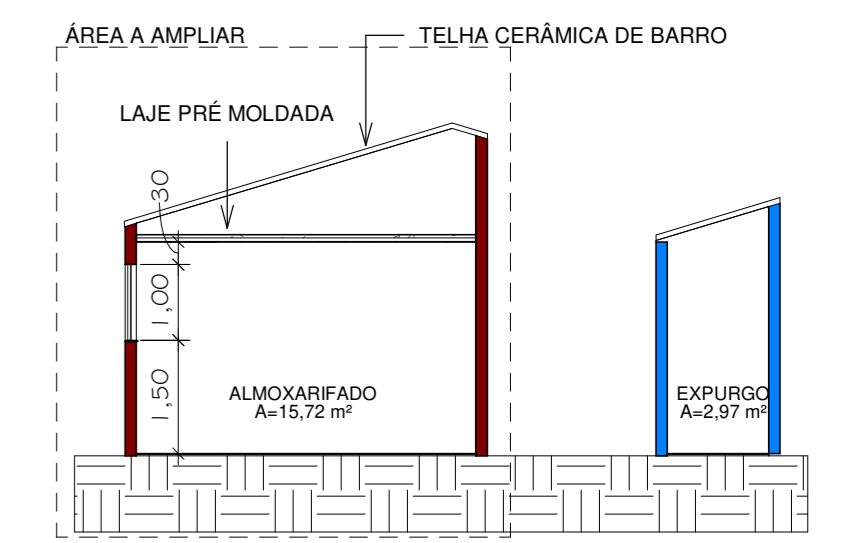

7 CORTE CC
1 : 100

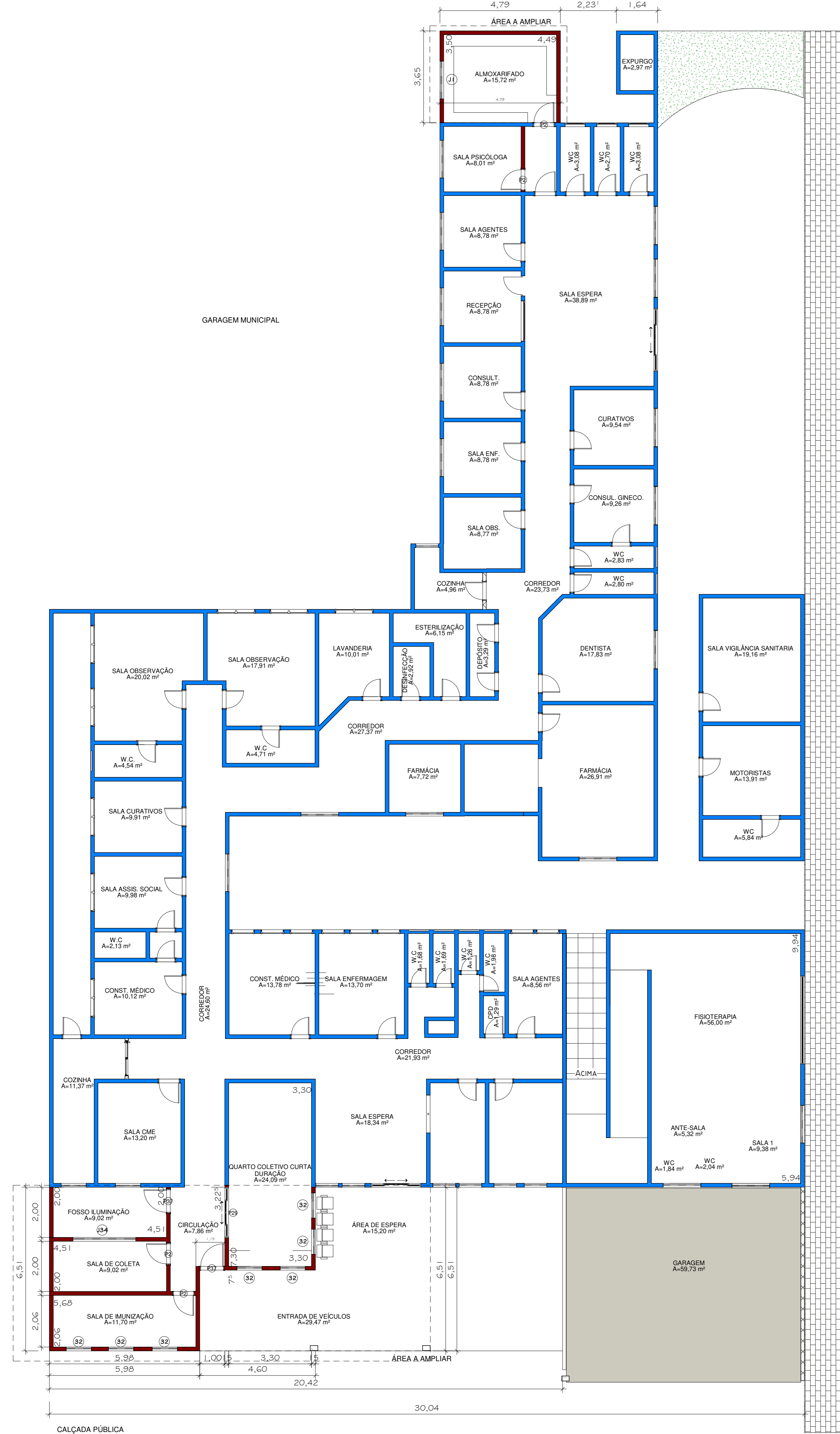

1 PLANTA BAIXA
1 : 100

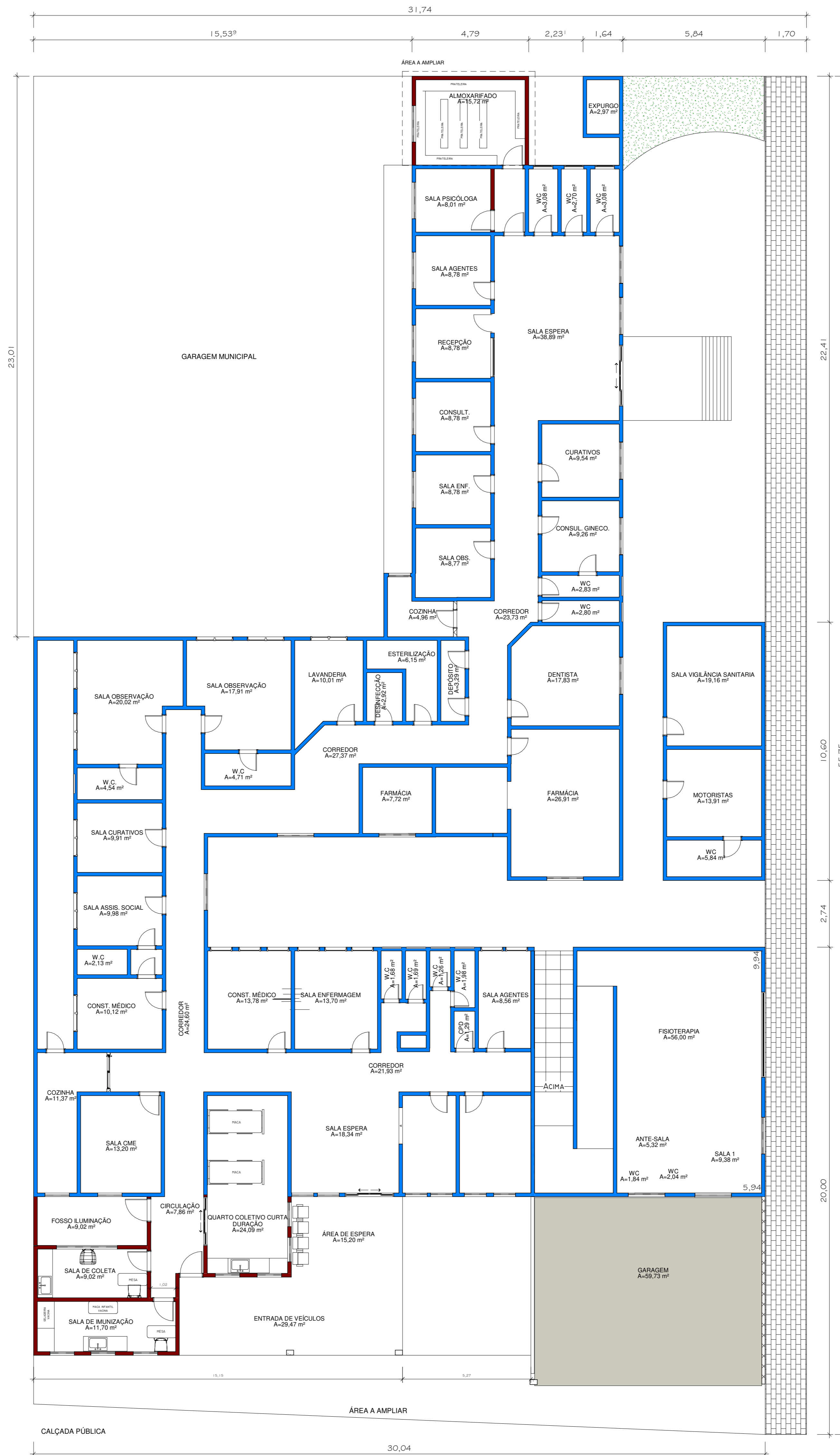

5 LAYOUT
1 : 100

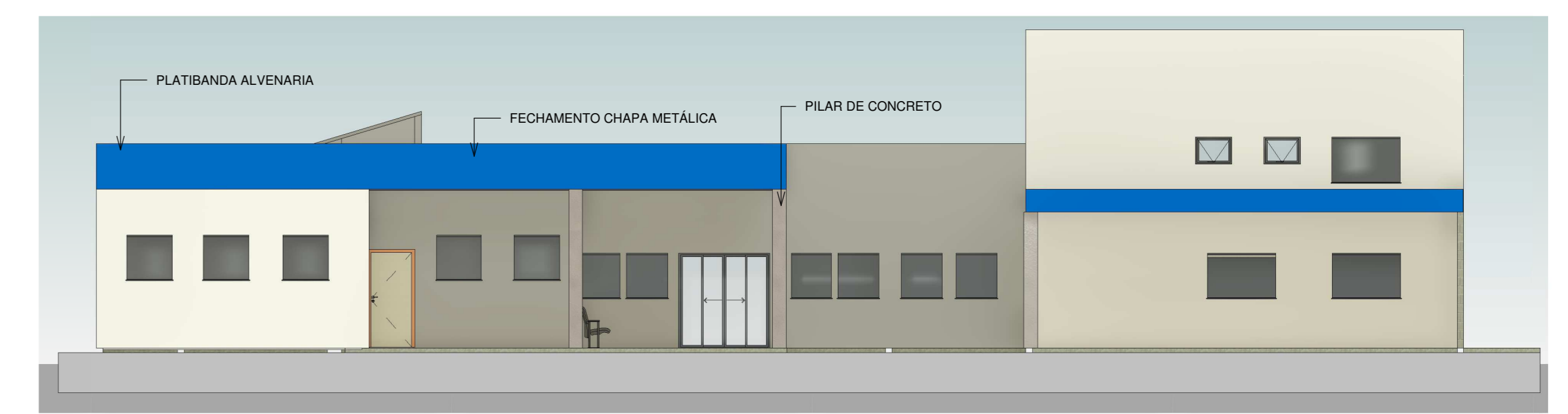

4 FACHADA
1 : 100

JANELAS				
UNID	TIPO	LARG	ALTURA	PEITORIL
1	J34	250	100	110
7	32	100	100	150
1	J1	150	100	110

PORTAS				
UNID	TIPO	LARG	ALTURA	TIPO
4	P2	80	210	P. MADEIRA
1	P29	200	210	P. BLINDEX
2	P37	90	210	P. MADEIRA

UNI. FUNCIONAL 1 - ATENDIMENTO AMBULATORIAL		
LOCAL	DIMENSÃO MÍN	INSTALAÇÕES MIN.
SALA DE IMUNIZAÇÃO	6m ²	HF
SALA DE COLETA DE SANGUE	9 m ²	HF
QUARTO COLETIVO DE CURTA DURAÇÃO	6 m ² por leito	HF; HQ; FO; FAM; EE; ED

HF: Água Fria
 HQ: Água Quente
 FO: Oxigênio
 FAM: Ar comprimido medicinal
 EE: Elétrica de emergência
 ED: Elétrica diferenciada

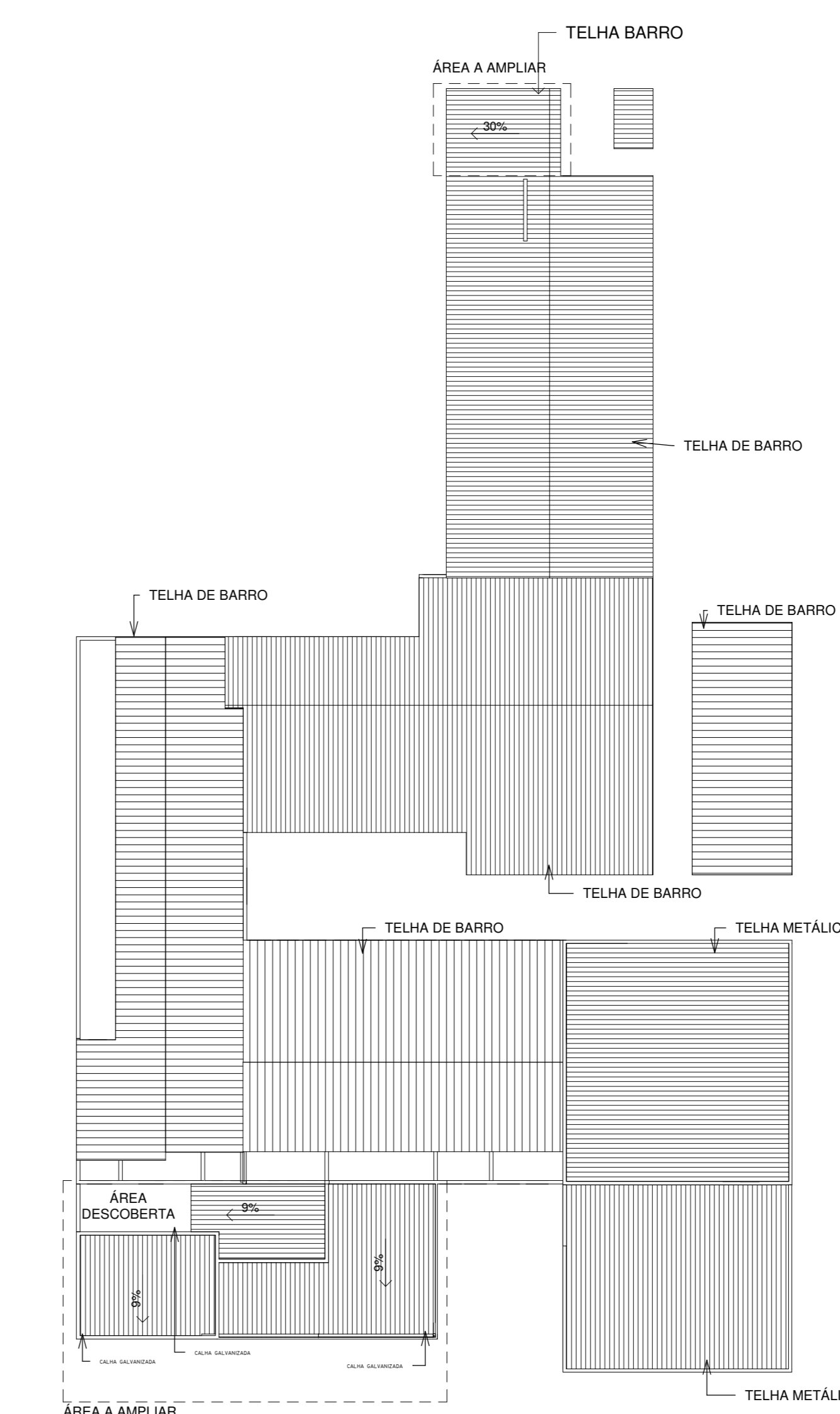

2 COBERTURA
1 : 125

LEGENDA
 ■ PAREDE EXISTENTE
 ■ PAREDE A CONSTRUIR
 OBS: Toda parede não cotada terá espessura de 15cm

TÍTULO DA FRENHA PLANTAS, CORTES, FACHADA E PLANTA DE COBERTURA	ESCALAS 1:100 INDICADA	FOLHA ÚNICA 1/1
TÍTULO DA OBRA AMPLIAÇÃO DO CS DE ÁLVARO DE CARVALHO		
PROPRIETÁRIO PREFEITURA MUNICIPAL DE ÁLVARO DE CARVALHO CNPJ 44.518.488/0001-19		
ENDEREÇO DA OBRA COM CEP RUA JOAQUIM BRONZE MENDES N 55 - 17410-000 - ÁLVARO DE CARVALHO/SP		
LOCALIZAÇÃO	EXISTENTE 816,75 M ²	AMPLIAÇÃO 108,23 M ²
	TOTAL EDIFICAÇÃO	925,98 M ²
A APROVAÇÃO DESTES PROJETOS NÃO IMPLICA NO RECONHECIMENTO, POR PARTE DA PREFEITURA, DO DIREITO DE PROPRIEDADE DO TERRENO, NEM EXIME O PROJETISTA DE SUA RESPONSABILIDADE SOBRE O MESMO.		
Assinado de forma digital por JANAINA CRISTINA DE SOUZA BONATO:43259032835 RESPONSÁVEL TÉCNICO / PROJETO JANAINA CRISTINA DE SOUZA BONATO ENGENHEIRA CIVIL - CREA 507026485-SP RG: 40.388.800-2 - CPF: 458.590.328-55 ENDEREÇO ELETRÔNICO: engjanaina@hotmail.com		
OBSERVAÇÕES:	PREFEITURA MUNICIPAL DE ÁLVARO DE CARVALHO Conforme Lei de Zoneamento, Licenciamento de Obras e edificações e demais Legislações de Uso e Ocupação do Solo.	